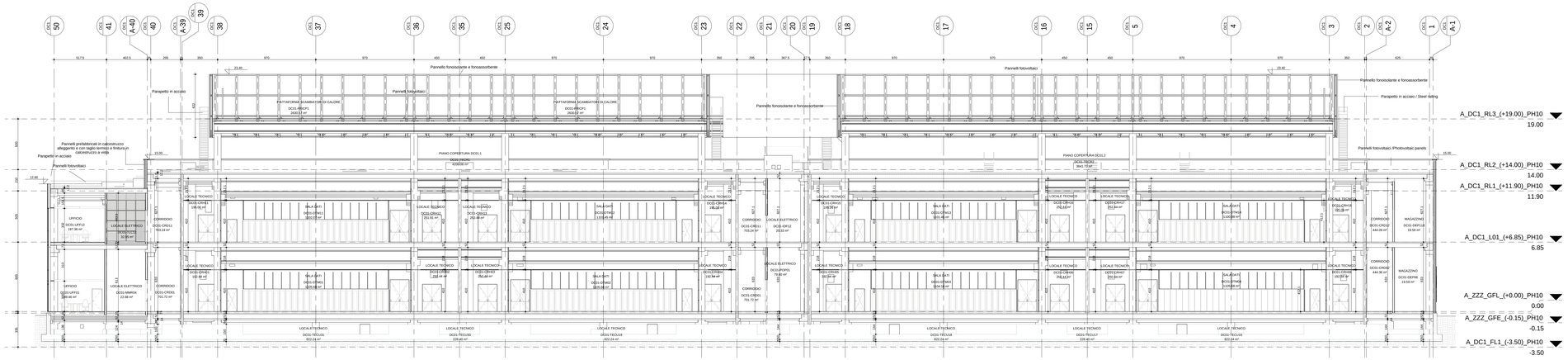

SEZIONE C-C
1:150

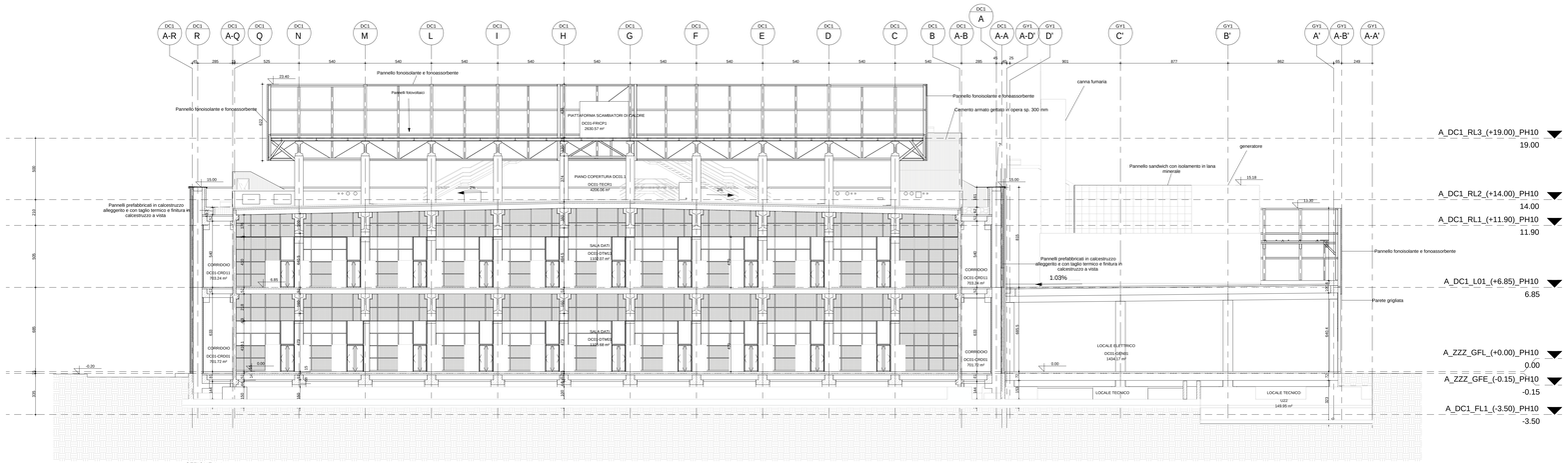

SEZIONE A-A
1:150

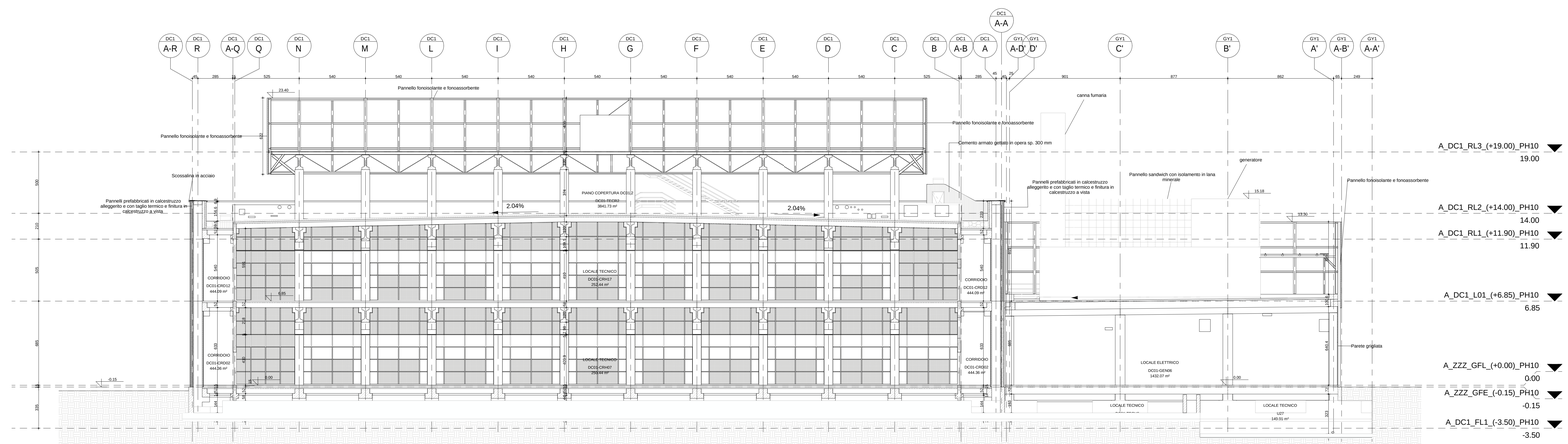

SEZIONE B-B
1:150

LEGENDA GENERALE

- Blocchi di Calcestruzzo
- Calcestruzzo prefabbricato
- Calcestruzzo argilla espansa
- Pannelli prefabbricati in CLS alleggerito con taglio termico
- Isolamento ad alta density
- Parete con sottostruttura metallica e lastre in cartongesso
- Parete divisoria in grigliato
- Pilastro in calcestruzzo armato
- Porta singola
- Porta doppia
- Porta girevole
- Porta ascensore
- Simbolo disabile
- Pluviale acqua piovana
- Ghiaia

ETICHETTA LOCALE

Nome Locale ITA

Codice locale

Area (mq)

CODICE LOCALE

CODICE EDIFICIO
DC1 : DATA CENTER N° 1
DC2 : DATA CENTER N°2
03 : EDIFICIO UFFICI
04 : SOTTOSTAZIONE

NUMERO PROGRESSIVO LOCALE
1
2
3
. . .

BD1-DEP01

CODICE DEL LOCALE
SKE : CENTRALLO ACCESSI
DEP : DEPOSITO
DIS : DISIMPEGNO
UFF : UFFICIO

PIANO
0 : PIANO TERRA
1 : PIANO PRIMO
2 : SECONDO PIANO
3 : COPERTURA
P : PIATTAFORMA GRUPPI FRIGO

consultare il p.01 per l'elenco completo

Il presente elaborato è valido solo in coordinamento con tutte le altre discipline specialistiche con le quali deve essere verificata la conformità. Tutte le misure ed eventuali variazioni rispetto al presente elaborato devono essere verificate in cantiere.
This plan only valid in connection & coordination with the plans of all other Specialist disciplines, and must be checked for conformity with these plans. Deviations in dimensions must be clarified with the site management.

CLIENT / COMMITTENTE:

Data4 SMART & SCALABLE DATA CENTERS

Project Name / Progetto
DATA CENTER MIL01 VITTUONE

Location / Indirizzo progetto
Via Giovanni Pascoli Vittuone (MI)

DESIGN TEAM / TEAM DI PROGETTO

CONSULTING DESIGNER / PROGETTISTA
Arch. Daniele De Bettin
DBA S.p.A.
Viale Liguria 24, Milano (MI)
Firma digitale: Daniele De Bettin
Firma digitale: Architetto

STRUCTURAL DESIGN / PROGETTO STRUTTURE
Ing. Diego Serafini
DBA S.p.A.
Viale G. G. Felissent 20D, Villorba (TV)

MEP DESIGN / PROGETTO IMP. MECCANICI ED ELETTRICI
Ing. Sacha Busetti
DBA S.p.A.
Via Natale Battaglia 10, Milano (MI)

CLIENT / COMMITTENTE
Thomas Camille De Colle
Data4 Lombardia S.p.A.
P.zza Eleonora Duse 2, 20122 Milano (MI)

COORDINATION / COORDINAMENTO
PM - *Gianluca Bonadeo*
BIM Manager - *S. Di Biase*
BIM Coordinator - *R. Sodano*

INTEGRATED DESIGN / PROGETTAZIONE COORDINATA:
DBA
Azienda certificata ISO 9001:2015
R.INA: n.5923/01/S IQNet: n.IT-10910
Treviso Headquarter
Piazza Ferro, 74
31033 Castrette con Treviso (TV)
tel. +39.0422.850411
Milano Branch
Via Vincenzo Vela, 6
20010 Cornaredo (MI)
tel. +39.0422.850411

COMMESSA	FASE PROGETTO	DISCIPLINA	TIPOLOGIA	NUMERO DISEGNO
13030003	SF0	ARC	DIS	30

NOTES / NOTE:

REV.	DESCRIZIONE REVISIONE / REVISION DESCRIPTION	DATA
R1	AGGIORNAMENTO	10/10/2025
R0	EMISSIONE INIZIO T.	30/09/2025

Client / Committente: Data4 Lombardia S.p.A. - P.zza Eleonora Duse 2, 20122 Milano (MI)

Object / Oggetto:
DC01
Sezioni
A-A'; B-B'; C-C'

13030003
SCALE / SCALA: 1:150
DRAWN / REDATTO: SCA
CHECKED / CONTROLLATO: APO
APPROVED / APPROVATO: DDB

FILE NAME / NOME FILE:

PROPERTY OF DBA PRO. S.p.A. NON UTILIZZABILE O RIPLICABILE (ANCHE IN PARTE) SENZA CONSENSO SCRITTO DA PARTE DI DBA PRO.